

# LIEDERBACH

## AMTSBLATT DER GEMEINDE LIEDERBACH AM TAUNUS

Internet: [www.liederbach.eu](http://www.liederbach.eu)

KW 46 · 54. Jahrgang

Freitag, 14. November 2025

### Amtliche Bekanntmachungen

#### Bekanntmachung

Am **Donnerstag, dem 20.11.2025**, findet **um 19.30 Uhr** im Nebenraum in der Liederbachhalle, Liederbach am Taunus, eine öffentliche Sitzung des Haupt- und Finanzausschusses statt.

Zum Besuch der öffentlichen Sitzung wird eingeladen.

#### Tagesordnung

##### Öffentlicher Teil

1. Mitteilungen
  2. 1. Änderungssatzung zur Hebesatzsatzung der Gemeinde Liederbach am Taunus (neu ab 2026)
  3. Maßnahme Übernahme TB3 und 4 Neubau Pumpstation Höchster Straße
  4. Bezuschussung der U3-Kleinkinderhäuser
  5. Verschiedenes
- gez. Joachim Lehner – Vorsitzender

#### **Beflaggung der Dienstgebäude**

Am **Sonntag, dem 16. November 2025**, wird zum Gedenken an den Volkstrauertag (in Deutschland gedenken wir an diesem Tag der Toten von Krieg und Gewaltherrschaft)

die Beflaggung öffentlicher Gebäude angeordnet.

Liederbach am Taunus, den 14. November 2025

Der Gemeindevorstand – Eva Söllner – Bürgermeisterin

#### **Liederbacher Weihnachtsmarkt 2025**

Die Vorbesprechung für den diesjährigen Weihnachtsmarkt findet **am Montag, dem 17. November 2025, um 19.00 Uhr in der Liederbachhalle, Seminarraum 1** statt.

Wir bitten alle Standbetreiber um Teilnahme.

Liederbach am Taunus, den 14. November 2025

Der Gemeindevorstand – Eva Söllner – Bürgermeisterin

---

GEMEINDE **LIEDERBACH** AM TAUNUS

---

## Volkstrauertag 2025

Anlässlich des Volkstrauertages wollen wir der Opfer von Gewalt, Terror und Willkürherrschaft sowie der Toten beider Weltkriege gedenken.

Die Gedenkstunde findet am **Sonntag, dem 16. November 2025, um 11.15 Uhr vor dem Ehrenmal an der Evangelischen Kirche Oberliederbach** statt.

#### **Ablauf:**

- Ehrenwache der Freiwilligen Feuerwehr Liederbach
- Lieddarbietung der Gesangvereine Union 1864 Niederhofheim e. V. und Liederkranz Oberliederbach e. V.
- Gedenkansprache und Kranzniederlegung durch Bürgermeisterin Eva Söllner
- Gebet mit Vertretern der Evangelischen Kirchengemeinde Liederbach und der Katholischen Pfarrei St. Franziskus Kelkheim
- Lieddarbietung der Gesangvereine Union 1864 Niederhofheim e. V. und Liederkranz Oberliederbach e. V.

Liederbach am Taunus, den 14. November 2025

Der Gemeindevorstand – Eva Söllner – Bürgermeisterin

## Hausabholung von Gartenabfällen

Die Gartenabfälle werden am **Freitag, dem 21. November 2025**, abgeholt.

Bei den Haussammlungen werden Reisig und Äste (max. 1,5 m lang und 8 cm dick) nur in gebündelter Form und Laub, Gras, Blumen, Stauden usw. nur in kompostierfähigen Materialien (Papiersäcke) mitgenommen.

Die Äste müssen so gebündelt sein, dass trotz Verzweigungen der Abtransport auch vom Gewicht her möglich ist. Gartenabfälle in Plastiksäcken werden weder entleert noch mitgenommen. Wurzelstöcke und Stammholz ab 8 cm Stärke und länger als 150 cm gehören nicht in die Haussammlung, können aber auf der Wertstoffsammelstelle, Sindlinger Weg 10 (Öffnungszeiten: Mo., Mi., Fr. von 16.00 bis 18.00 Uhr und Sa. von 9.00 bis 14.00 Uhr) abgegeben werden.

Papiersäcke für Gartenabfälle sind zum Preis von 0,77 €/Stück im Rathaus am Empfang erhältlich.

Die Bereitstellung am Straßenrand (nicht auf dem Privatgrundstück) ist selbstverständlich ohne Behinderungen für den Fußgänger- und Straßenverkehr vorzunehmen. Geh- und Straßenwege sind nach der Hausabholung – wenn nötig – wieder zu reinigen.

Liederbach am Taunus, den 14. November 2025  
Der Gemeindevorstand – Eva Söllner – Bürgermeisterin

## Schulung/Information für Gründer, Jungunternehmer und Unternehmensnachfolger

Die Gemeinde Liederbach am Taunus bietet Gründern, Jungunternehmern und Unternehmensnachfolgern am **Mittwoch, dem 10. Dezember 2025, von 9.00 bis 12.00 Uhr** im Rathaus Liederbach kompetente Unterstützung im Rahmen von Orientierungsgesprächen an.

Dies erfolgt in Zusammenarbeit mit dem Verein zur Förderung von Existenzgründern VFE. e.V. Für den Interessenten ergeben sich **keine Kosten**, der Verein arbeitet auf gemeinnütziger Basis. Ein Experte des Vereins wird Fragen zur allgemeinen Unternehmensführung, zum Geschäftsplan, zum Marketing und zu allen anderen Fragen rund um die Unternehmensgründung und -führung beantworten.

Weitere Informationen finden Sie dazu im Internet unter [www.vfe-kelkheim.de](http://www.vfe-kelkheim.de)

Damit für jeden Gründer ausreichend Zeit eingeplant werden kann, ist eine Anmeldung erforderlich.

Bitte vereinbaren Sie mit Frau Silke Schaller, E-Mail: [silke.schaller@liederbach-taunus.de](mailto:silke.schaller@liederbach-taunus.de), einen Termin.

Liederbach am Taunus, den 14. November 2025  
Der Gemeindevorstand – Eva Söllner – Bürgermeisterin

## Liederbacher Amtsblatt/Anzeiger: Erweiterung der Ablageorte

Das Amtsblatt der Gemeinde Liederbach können Sie bei Bedarf an folgenden Ablageorten zum Mitnehmen vorfinden:

Bäckerei Elvis, Villebon-Platz 5  
Buchhandlung „Kolibri“, Im Kohlruß 5  
Bücherei, Im Kohlruß 2  
Freie Tankstelle, Am Nussbaum 10  
Liederbachhalle, Wachenheimer Straße 62  
Rathaus Liederbach, Villebon-Platz 9–11  
Rewe (Akay), Am Wehr 4  
Rewe, Höchster Straße 1  
Schreibwaren Sulikowski, In den Eichen 2  
Sonnenschein-Apotheke, Eichkopfallée 55 a

Liederbach am Taunus, den 14. November 2025  
Der Gemeindevorstand – Eva Söllner – Bürgermeisterin

## Einstellung der Wasserversorgung auf den Friedhöfen

Um Frostschäden an den Wasserleitungen zu vermeiden, wird das Wasser auf allen Friedhöfen am **Montag, dem 24. November 2025**, abgestellt.

Liederbach am Taunus, den 14. November 2025  
Der Gemeindevorstand – Eva Söllner – Bürgermeisterin

## Aufforderung zur Einreichung von Wahlvorschlägen für die Wahl der Gemeindevertretung der Gemeinde Liederbach am Taunus, sowie für die Wahl des Ausländerbeirates der Gemeinde Liederbach am Taunus

Durch Verordnung vom 23. Mai 2025 hat die hessische Landesregierung

**Sonntag, den 15. März 2026,**

als Termin für die Kommunalwahlen in Hessen bestimmt.

Zur möglichst frühzeitigen Einreichung von Wahlvorschlägen

- für die Wahl der Gemeindevertretung der Gemeinde Liederbach am Taunus,
- für die Wahl des Ausländerbeirates der Gemeinde Liederbach am Taunus

wird hiermit aufgefordert.

### Wahlvorschlagsrecht:

Die Wahl erfolgt aufgrund von Wahlvorschlägen, die den gesetzlichen Erfordernissen der §§ 10 bis 13 des Kommunalwahlgesetzes (KWG) entsprechen müssen.

Wahlvorschläge können von Parteien im Sinne des Artikels 21 des Grundgesetzes (GG) und von Wählergruppen eingereicht werden.

Eine Partei oder Wählergruppe kann in jedem Wahlkreis nur einen Wahlvorschlag einreichen. Die Verbindung von Wahlvorschlägen mehrerer Parteien oder Wählergruppen ist unzulässig.

### Inhalt und Form der Wahlvorschläge:

Der Wahlvorschlag soll nach einem Vordruckmuster eingereicht werden. Es wird auf die Regelungen des § 23 Kommunalwahlordnung (KWO) hingewiesen.

Der Wahlvorschlag muss den Namen der Partei oder Wählergruppe und, sofern sie eine Kurzbezeichnung verwenden, auch diese tragen. Der Name und die Kurzbezeichnung müssen sich von den Namen und Kurzbezeichnungen bereits bestehender Parteien und Wählergruppen deutlich unterscheiden.

Der Wahlvorschlag muss enthalten Familiennamen, Rufnamen, Beruf oder Stand, Tag der Geburt, Geburtsort und Anschrift (Hauptwohnung) der Bewerberinnen und Bewerber sowie Namen und Anschriften der Vertrauensperson und ihrer Stellvertreterin oder ihres Stellvertreters.

Ein gültiger Wahlvorschlag liegt nicht vor, wenn die Bewerberin oder der Bewerber mangelhaft bezeichnet ist, so dass eine Person nicht feststeht.

Der Wahlvorschlag darf beliebig viele Bewerberinnen und Bewerber enthalten; ihre Reihenfolge muss erkennbar sein. Eine Bewerberin oder ein Bewerber darf für eine Wahl nur auf einem Wahlvorschlag benannt werden. Als Bewerberin oder Bewerber kann nur vorgeschlagen werden, wer die Zustimmung dazu schriftlich erteilt hat; die Zustimmung ist unwiderruflich.

Der Wahlvorschlag muss von der Vertrauensperson und der stellvertretenden Vertrauensperson persönlich und handschriftlich unterzeichnet sein. Sie werden von der Versammlung benannt, die

den Wahlvorschlag aufstellt. Die Vertrauensperson oder die stellvertretende Vertrauensperson kann durch schriftliche Erklärung des für den Wahlkreis zuständigen Parteiorgans oder der Vertretungsberechtigten der Wählergruppe abberufen und durch eine andere ersetzt werden, die als Ersatzperson von einer Mitglieder- oder Vertreterinnen- und Vertreterversammlung benannt wurde. Soweit in dem Kommunalwahlgesetz nichts anderes bestimmt ist, sind nur die Vertrauensperson und die stellvertretende Vertrauensperson, jede für sich, berechtigt, verbindliche Erklärungen zum Wahlvorschlag abzugeben und entgegenzunehmen.

Wahlvorschläge von Parteien oder Wählergruppen, die während der vor dem Wahltag laufenden Wahlzeit nicht ununterbrochen mit mindestens einer oder einem Abgeordneten oder Vertreterin oder Vertreter in der zu wählenden Vertretungskörperschaft oder im Landtag oder aufgrund eines Wahlvorschlags aus dem Bundesland Hessen im Bundestag vertreten waren, müssen außerdem von mindestens zweimal so vielen Wahlberechtigten persönlich und handschriftlich unterzeichnet sein, wie Vertreterinnen und Vertreter zu wählen sind.

Jeder Wahlberechtigte kann für eine Wahl nur einen Wahlvorschlag unterzeichnen. Die Wahlberechtigung der Unterzeichnerinnen und Unterzeichner von Wahlvorschlägen muss im Zeitpunkt der Unterzeichnung gegeben sein und ist bei Einreichung des Wahlvorschlags nachzuweisen.

Muss ein Wahlvorschlag von weiteren Wahlberechtigten des Wahlkreises unterzeichnet sein, so sind die weiteren Unterschriften auf amtlichen Formblättern nach einem Vordruckmuster zu erbringen.

Die Wahlberechtigten, die einen Wahlvorschlag unterstützen, müssen die Erklärung auf dem Formblatt persönlich und handschriftlich unterzeichnen; außer der Unterschrift sind Familienname, Vorname, Tag der Geburt und Anschrift (Hauptwohnung) der Unterzeichnerin oder des Unterzeichners sowie der Tag der Unterzeichnung anzugeben.

Für jede Unterzeichnerin oder jeden Unterzeichner ist auf dem Formblatt oder gesondert eine Bescheinigung des Gemeindevorstands der Gemeinde, bei der sie oder er im Wählerverzeichnis einzutragen ist, beizufügen, dass sie oder er im Zeitpunkt der Unterzeichnung im betreffenden Wahlkreis wahlberechtigt ist. Gesonderte Bescheinigungen des Wahlrechts sind vom Träger des Wahlvorschlags bei der Einreichung des Wahlvorschlags mit den Unterstützungsunterschriften zu verbinden. Wer für eine andere oder einen anderen eine Bescheinigung des Wahlrechts beantragt, muss nachweisen, dass die Betreffende oder der Betreffende den Wahlvorschlag unterstützt.

Eine Wahlberechtigte oder ein Wahlberechtigter darf für jede Wahl nur einen Wahlvorschlag unterzeichnen; hat jemand mehrere Wahlvorschläge unterzeichnet, so ist ihre oder seine Unterschrift auf allen weiteren Wahlvorschlägen für diese Wahl ungültig.

Die Wahlvorschläge dürfen erst nach Aufstellung des Wahlvorschlags durch eine Mitglieder- oder Vertreterinnen- und Vertreterversammlung unterzeichnet werden. Vorher geleistete Unterschriften sind ungültig.

### **Aufstellung der Wahlvorschläge:**

Die Bewerberinnen oder Bewerber für die Wahlvorschläge werden in geheimer Abstimmung in einer Versammlung der Mitglieder der Partei oder Wählergruppe im Wahlkreis oder in einer Versammlung der von den Mitgliedern der Partei oder Wählergruppe im Wahlkreis aus ihrer Mitte gewählten Vertreterinnen oder Vertreter (Vertreterinnen- und Vertreterversammlung) aufgestellt und ihre Reihenfolge im Wahlvorschlag festgelegt. Bei der Aufstellung sollen nach Möglichkeit Frauen und Männer gleichermaßen berücksichtigt werden. Vorschlagsberechtigt ist auch jede Teilnehmerin oder jeder Teilnehmer der Versammlung; den Bewerberinnen und Bewerbern ist Gelegenheit zu geben, sich und ihr Programm der Versammlung in angemessener Zeit vorzustellen. Eine Wahl mit verdeckten Stimmzetteln gilt als gehei-

me Abstimmung. Das Nähere über die Wahl der Vertreterinnen oder Vertreter für die Vertreterinnen- und Vertreterversammlung, über die Einberufung und Beschlussfähigkeit der Mitglieder- oder Vertreterinnen- und Vertreterversammlung sowie über das gesetzlich nicht geregelte Verfahren für die Aufstellung von Wahlvorschlägen und für die Benennung der Vertrauenspersonen regeln die Parteien und Wählergruppen.

Über den Verlauf der Versammlung ist eine Niederschrift aufzunehmen. Die Niederschrift muss Angaben über Ort und Zeit der Versammlung, die Form der Einladung, die Zahl der erschienenen Mitglieder oder Vertreterinnen oder Vertreter, die Ergebnisse der Abstimmungen sowie über die Vertrauenspersonen und die jeweilige Ersatzperson nach § 11 Abs. 3 Satz 3 KWG enthalten. Die Niederschrift ist von der Versammlungsleiterin oder dem Versammlungsleiter, der Schriftführerin oder dem Schriftführer und zwei weiteren Mitgliedern oder Vertreterinnen oder Vertretern zu unterzeichnen; sie haben dabei gegenüber der Gemeindegewahlleitung an Eides statt zu versichern, dass die Wahl der Bewerberin oder des Bewerbers in geheimer Abstimmung erfolgt ist und die Anforderungen nach § 12 Abs. 1 Satz 3 KWG beachtet worden sind. Die Gemeindegewahlleitung ist zur Abnahme einer solchen Versicherung an Eides statt zuständig.

### **Zahl der zu wählenden Bewerberinnen und Bewerber:**

Die zuletzt vor der Bestimmung des Wahltages durch das Hessische Statistische Landesamt (HSL) festgestellte und veröffentlichte Einwohnerzahl zum Stichtag 30. September 2024 und auf Grundlage des Zensus 2022 ist 8.912.

Die Zahl der zu wählenden Gemeindevertreter oder Gemeindevertreterinnen ergibt sich aus § 38 der Hessischen Gemeindeordnung – HGO – in Verbindung mit § 3 der Hauptsatzung der Gemeinde Liederbach am Taunus. Danach sind **31** Gemeindevertreter oder Gemeindevertreterinnen zu wählen.

Die Zahl der zu wählenden Mitglieder des Ausländerbeirates ist in § 5 der Hauptsatzung der Gemeinde Liederbach am Taunus festgelegt. Danach sind **5** Mitglieder zu wählen.

### **Wählbarkeitsvoraussetzungen:**

#### **Wahl zur Gemeindevertretung:**

Wählbar nach § 32 HGO sind die Wahlberechtigten, die am Wahltag Deutsche im Sinne des Art.116 Abs. 1 GG oder Staatsangehörige eines der übrigen Mitgliedstaaten der Europäischen Union mit Wohnsitz in der Bundesrepublik Deutschland (Unionsbürgerinnen oder Unionsbürger) sind, das achtzehnte Lebensjahr vollendet und seit mindestens drei Monaten ihren Wohnsitz haben

– für die Wahl zur Gemeindevertretung in Liederbach am Taunus.

Bei Inhabern von Haupt- und Nebenwohnungen im Sinne des Melderechts gilt der Ort der Hauptwohnung als Wohnsitz.

Nicht wählbar ist, wer infolge Richterspruchs die Wählbarkeit oder die Fähigkeit zur Bekleidung öffentlicher Ämter nicht besitzt.

#### **Wahl zum Ausländerbeirat:**

Wählbar nach § 86 Abs. 3 und 4 HGO sind die wahlberechtigten ausländischen Einwohnerinnen und Einwohner, die am Wahltag das achtzehnte Lebensjahr vollendet und seit mindestens drei Monaten den Wohnsitz in Liederbach am Taunus haben.

Wählbar sind unter den genannten Voraussetzungen auch Deutsche im Sinne des Art. 116 Abs. 1 GG, die diese Rechtsstellung als ausländische Einwohnerin oder Einwohner im Inland erworben haben oder die zugleich eine ausländische Staatsangehörigkeit besitzen.

Bei Inhabern von Haupt- und Nebenwohnungen im Sinne des Melderechts gilt der Ort der Hauptwohnung als Wohnsitz.

Nicht wählbar ist, wer infolge Richterspruchs die Wählbarkeit oder die Fähigkeit zur Bekleidung öffentlicher Ämter nicht besitzt.

### Einreichungsfrist:

Die Wahlvorschläge sind spätestens bis

**Montag, 5. Januar 2026, 18.00 Uhr**

schriftlich bei dem

**Besonderen Gemeindevahlleiter  
der Gemeinde Liederbach am Taunus**

**Wahlamt, Villebon Platz 9–11, 65835 Liederbach am Taunus**

einzureichen.

Eine vorherige Terminvereinbarung (Tel.: 069 3009814 oder 069 3009815, E-Mail: wahl@liederbach-taunus.de) wird empfohlen.

Wahlvorschläge sind nach Möglichkeit so frühzeitig vor dem genannten Termin einzureichen, dass etwaige Mängel, die die Gültigkeit der Wahlvorschläge berühren, rechtzeitig behoben werden können.

### Änderung oder Rücknahme von Wahlvorschlägen:

Ein Wahlvorschlag kann durch gemeinsame schriftliche Erklärung der Vertrauensperson und der stellvertretenden Vertrauensperson ganz oder teilweise zurückgenommen werden, solange nicht über seine Zulassung entschieden ist.

Nach der Zulassung können Wahlvorschläge nicht mehr geändert oder zurückgenommen werden.

Der Gemeindevwahlausschuss entscheidet über die Zulassung der Wahlvorschläge am **16. Januar 2026**.

### Anlagen zum Wahlvorschlag:

Dem Wahlvorschlag (amtlicher Vordruck KW Nr. 6) sind folgende Unterlagen beizufügen:

- Zustimmungserklärungen der Bewerberinnen und Bewerber (KW Nr. 9),
- Bescheinigungen der Wählbarkeit der Bewerberinnen und Bewerber (KW Nr. 10),
- Ausfertigung der Niederschrift über die Beschlussfassung der Mitglieder- oder Vertreterinnen- und Vertreterversammlung nebst Versicherung an Eides statt (KW Nr. 11)
- Falls erforderlich (siehe Punkt „Inhalt und Form der Wahlvorschläge“):

Unterstützungsunterschriften mit der Bescheinigung des Wahlrechts der Unterzeichnerinnen und Unterzeichner (KW Nr. 7).

Zusätzlich für die Ausländerbeiratswahl:

- Beglaubigte Kopien der Einbürgerungsurkunden von Deutschen im Sinne des Art. 116 Abs. 1 GG, die die Rechtsstellung als ausländische Einwohner im Inland erworben haben (§ 86 Abs. 4 Nr. 1 HGO)
- Nachweise über den Besitz der ausländischen Staatsangehörigkeit von Deutschen im Sinne des Art. 116 Abs. 1 GG, die zugleich eine ausländische Staatsangehörigkeit besitzen (§ 86 Abs. 4 Nr. 2 HGO)

Die zur Einreichung der Wahlvorschläge erforderlichen amtlichen Formblätter sind auf der Homepage des Landeswahlleiters Hessen ([www.wahlen.hessen.de](http://www.wahlen.hessen.de)) abrufbar und im Liederbacher Wahlbüro erhältlich.

Das Formblatt für Unterstützungsunterschriften (KW Nr. 7) kann über die Gemeindevwahlleitung (Tel.: 069/300 98 14 oder 069/300 98 15, E-Mail: wahl@liederbach-taunus.de) angefordert werden.

Die Bekanntmachung ist auch auf der Internetseite der Gemeinde Liederbach am Taunus ([www.liederbach.eu](http://www.liederbach.eu)) veröffentlicht.

Liederbach am Taunus, den 14. November 2025

Der Besondere Gemeindevahlleiter der Gemeinde Liederbach am Taunus – Vogl

### **Seniorenberatung**

Die Seniorenberatungsstelle Vortaunus bietet **immer werktags von 9.00 bis 12.00 Uhr sowie mittwochs von 14.00 bis 15.30 Uhr** eine telefonische Beratung unter der Telefonnummer 06196 7669792 an. Ansprechpartnerin ist Frau Anja Brockmann. Gerne können Sie mit ihr auch einen Präsenztermin vereinbaren.

Liederbach am Taunus, den 14. November 2025

Der Gemeindevorstand – Eva Söllner – Bürgermeisterin

### **Sprechstunde Rentenangelegenheiten im Rathaus**

Die ehrenamtliche Versichertenberaterin der Deutschen Rentenversicherung Bund, Ulrike Krissel, bietet **einmal im Monat (mittwochs) in der Zeit von 17.00 bis 19.00 Uhr** eine Sprechstunde in Rentenangelegenheiten an.

**Termine vereinbaren Sie bitte telefonisch** (vorzugsweise am Mittwochvormittag zwischen 10.00 und 12.00 Uhr) unter der Telefonnummer 0157 30046634.

Termine für Rentenansprüche werden gesondert vergeben und können ebenfalls telefonisch vereinbart werden.

Liederbach am Taunus, den 14. November 2025

Der Gemeindevorstand – Eva Söllner – Bürgermeisterin

### **Tierärztlicher Notdienst**

**15. November 2025: Dr. Anette Fach,**  
Dornbachstraße 33, 61440 Oberursel, Tel. 06171 633366

**16. November 2025: Verena Kunz,**  
Rosengasse 14, 65760 Eschborn, Tel.: 06196 43531

(Angaben ohne Gewähr)

### **Für Sie nutzlos – für andere wertvoll**

Unter diesem Stichwort werden folgende gut erhaltene Gegenstände kostenlos abgegeben:

**Waschbetonplatten im Format 50 x 50 cm oder 50 x 25 cm,**  
ca. 50 Stück, ideal für Gartenweg

Nähere Informationen erhalten Sie unter der Telefonnummer: 0160 99040888

**Bluetooth-Lautsprecher** Easy maxx Colorcube  
**Lautsprecherboxen** Siemens RL 514, 90/70 W, 3-Wege

Nähere Informationen erhalten Sie unter der Telefonnummer: 06196 907270

Liederbach am Taunus, den 14. November 2025

Der Gemeindevorstand – Eva Söllner – Bürgermeisterin

IMPRESSUM: Herausgeber:

Der Gemeindevorstand der Gemeinde Liederbach a. Ts.,

Villebon-Platz 9–11, 65835 Liederbach am Ts.,

Telefon 069 300980, Telefax 069 3009835

Zustellung wöchentlich freitags – kostenlos an alle Haushalte

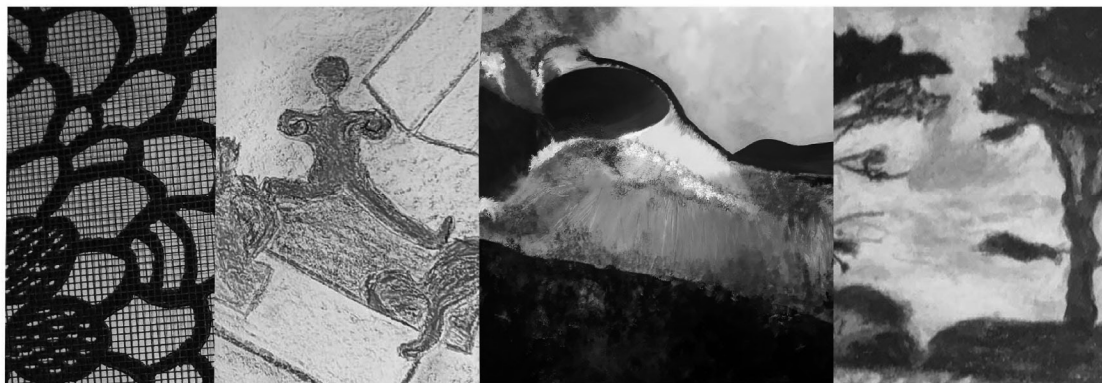

# Heimspiel

## 15. JAHRESAUSSTELLUNG DER LIEDERBACHER KÜNSTLERGRUPPE

SENTA FISCHER | ROSEMARIE GEHLHAAR  
DORIS OESTERLIN | MARLIES PUFAHL | OLGA RODIN  
MONIKA SCHUMAK | ANNETTE WAGNER-NETTHORN

19.11.2025 – 17.12.2025

VERNISSAGE: MITTWOCH, 19. NOVEMBER 2025 UM 18 UHR  
mit Musik: Paul Pfeffer, Saxophon

Rathaus Liederbach  
Villebon-Platz 9 – 11

geöffnet

Mo., Di. und Fr.: 8 – 12 Uhr  
Mi.: 9 – 12 und 15 – 19 Uhr



# Seniorenachmittag

DER NACHMITTAG FÜR ALLE AB 60

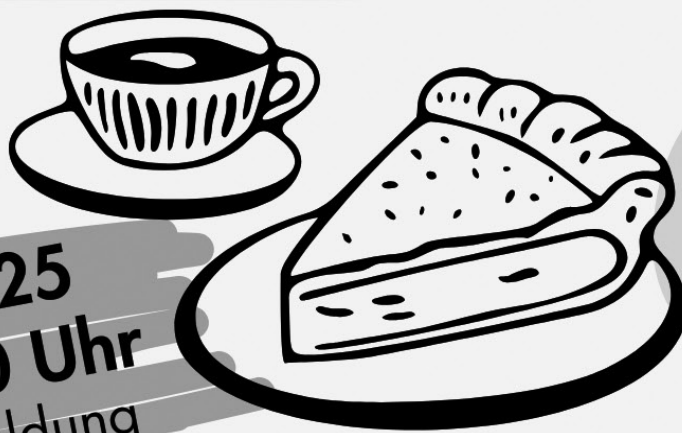

Fahrdienst des DRK  
steht unter der Tel.  
0157 87890180  
zur Verfügung

**26.11.2025**  
**AB 15:00 Uhr**  
Ohne Anmeldung

In entspannter Atmosphäre  
möchten wir Ihnen einen  
angenehmen, geselligen  
Nachmittag bereiten. Freuen  
sie sich auf unterhaltsame  
musikalische Darbietungen  
sowie artistische Einlagen.  
Einen Kaffee und ein Stück  
Kuchen gibt es kostenlos.

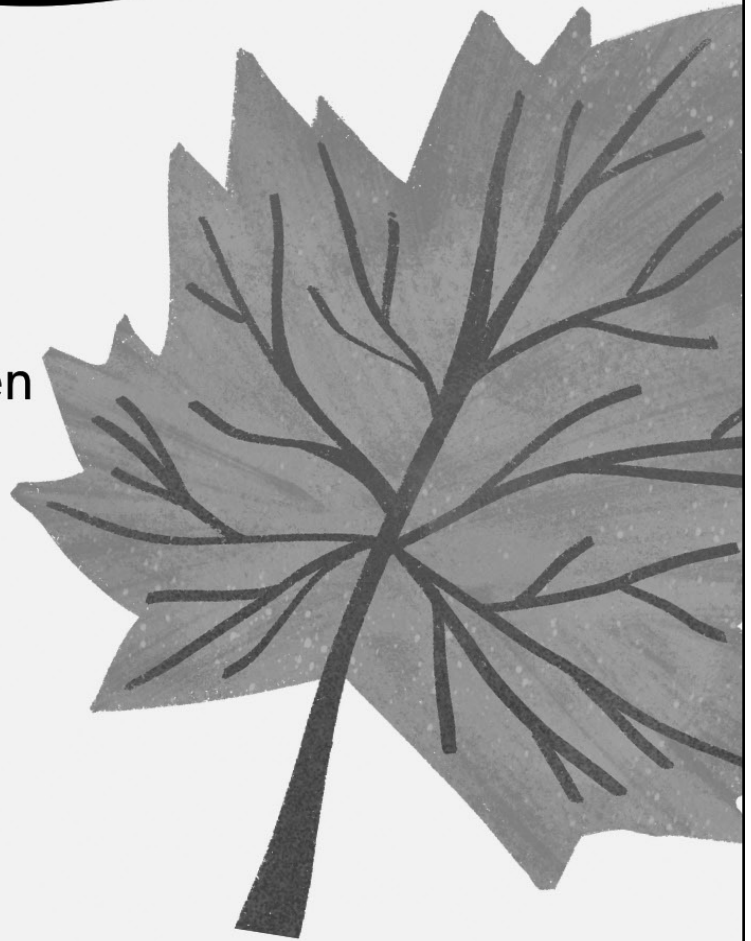

Ort:  
Liederbachhalle  
Wachenheimer Straße 62  
Liederbach am Taunus

Schirmherrin: Bürgermeisterin Eva Söllner



**Deutsches  
Rotes  
Kreuz**

Ortsverband Liederbach

Robert Löw  
☎ 069 3009864



Gemeinde

LIEDERBACH



## Stellenausschreibung

Liederbach am Taunus ist eine Gemeinde am Südhang des Taunus, mitten im Rhein-Main-Gebiet gelegen, mit ca. 9.000 Einwohner/-innen und sehr guter Infrastruktur.

In der Gemeinde gibt es zwei kommunale Kindertagesstätten für Kinder im Kindergartenalter, die mit großzügigen und gut ausgestatteten Außenspielflächen versehen sind. In den Einrichtungen wird inklusiv gearbeitet.

Wir suchen im Rahmen des Förderprogramms „Kita Assistenz“ des Landes Hessen für die kommunale **Kindertagesstätte Kinderkiste** zum **1. Januar 2026**

### **eine Kita-Assistenz (m/w/d) in Teilzeit mit 12 Wochenstunden – befristet für zunächst ein Jahr**

#### **Ihre Aufgaben:**

- Unterstützung im hauswirtschaftlichen Bereich, insbesondere Essensversorgung, Einkäufe, Reinigung, Küchendienst, Wäschepflege, Desinfektion
- Materialbeschaffung
- einfache Bürotätigkeiten
- Vor- und Nachbereitung von und Begleitung bei Ausflügen
- Unterstützung bei der Vor- und Nachbereitung von Veranstaltungen und Aktionen im Kita-Alltag

#### **Ihr Profil:**

- Freude an der Arbeit mit Kindern und dem Team der Einrichtung
- gute Deutschkenntnisse, mindestens B2
- Einfühlungsvermögen, Teamfähigkeit und Kommunikationsbereitschaft

#### **Wir bieten Ihnen:**

- leistungsgerechte Bezahlung nach dem TVöD EG 3 TVöD sowie die im öffentlichen Dienst üblichen Sozialleistungen
- ein wertschätzendes und kollegiales Arbeitsumfeld
- Möglichkeiten zur Fort- und Weiterbildung
- Jobticket Premium

Anerkannte Schwerbehinderte werden bei gleicher Eignung und Qualifikation im Rahmen der geltenden gesetzlichen Bestimmungen bevorzugt berücksichtigt.

Nähere Informationen zu der Stelle und den damit verbundenen Aufgaben erhalten Sie von **Frau Erika Neumann** (069 306110).

Haben wir Ihr Interesse geweckt? Bitte bewerben Sie sich online mit einer aussagekräftigen Bewerbung über unser Bewerberportal bis zum **23. November 2025** unter [www.liederbach.eu/bewerbung](http://www.liederbach.eu/bewerbung)

Wir verwenden Ihre Daten ausschließlich für das Bewerbungsverfahren. Ihre Bewerbungsdaten/-unterlagen werden sechs Monate nach Abschluss des Bewerbungsverfahrens gelöscht bzw. vernichtet.

**Wir freuen uns auf Ihre Bewerbung!**



## Stellenausschreibung

Liederbach am Taunus ist eine Gemeinde am Südhang des Taunus, mitten im Rhein-Main-Gebiet gelegen, mit ca. 9.000 Einwohner/-innen und sehr guter Infrastruktur.

In der Gemeinde gibt es zwei kommunale Kindertagesstätten für Kinder im Kindergartenalter, die mit großzügigen und gut ausgestatteten Außenspielflächen versehen sind. In den Einrichtungen wird inklusiv gearbeitet.

Wir suchen zum nächstmöglichen Zeitpunkt für die kommunale **Kindertagesstätte Kinderkiste**

### **Erzieher/-innen (m/w/d) in Voll- und Teilzeit – unbefristet**

#### **Ihre Aufgaben:**

- Betreuung und Förderung der Kinder
- Unterstützung der ganzheitlichen Entwicklung der Kinder
- Planung und Durchführung von pädagogischen Angeboten
- Bereitschaft zum innovativen Arbeiten
- Beobachtung und Dokumentation der kindlichen Entwicklungsprozesse
- Konstruktive Zusammenarbeit mit Eltern, Schule und anderen Einrichtungen

#### **Ihr Profil:**

- Ausbildung als staatlich anerkannte/r Erzieher/-in (m/w/d) – Berufseinsteiger/-innen willkommen
- Selbstständigkeit, Verantwortungsbewusstsein und Eigeninitiative
- Freude an der Arbeit mit Kindern und Eltern
- Vertrauensvolle Zusammenarbeit mit Eltern und dem Team
- Teamfähigkeit und Kommunikationsbereitschaft

#### **Wir bieten Ihnen:**

- leistungsgerechte Bezahlung nach dem TVöD SuE EG S8b sowie die im öffentlichen Dienst üblichen Sozialleistungen
- Anrechnung einschlägiger Berufserfahrung
- Vorbereitungszeiten (20%)
- Fachberatung
- Teamfortbildung
- Supervision
- Jobticket Premium

Anerkannte Schwerbehinderte werden bei gleicher Eignung und Qualifikation im Rahmen der geltenden gesetzlichen Bestimmungen bevorzugt berücksichtigt.

Der Arbeitsbereich ist grundsätzlich für die Besetzung mit Teilzeitkräften geeignet, sofern eine umfassende Aufgabenwahrnehmung sichergestellt ist.

Nähere Informationen zu der Stelle und den damit verbundenen Aufgaben erhalten Sie von **Frau Erika Neumann** (069 306110).

Haben wir Ihr Interesse geweckt? Ihre aussagekräftige Bewerbung senden Sie bitte an den Gemeindevorstand der Gemeinde Liederbach, Villebon-Platz 9–11, 65835 Liederbach am Taunus. Bevorzugt nehmen wir Ihre Bewerbung per E-Mail entgegen ([bewerbung@liederbach-taunus.de](mailto:bewerbung@liederbach-taunus.de)).

Wir verwenden Ihre Daten ausschließlich für das Bewerbungsverfahren. Ihre Bewerbungsdaten/-unterlagen werden sechs Monate nach Abschluss des Bewerbungsverfahrens gelöscht bzw. vernichtet.

**Wir freuen uns auf Ihre Bewerbung!**





## Stellenausschreibung

Liederbach am Taunus ist eine Gemeinde am Südhang des Taunus, mitten im Rhein-Main-Gebiet gelegen, mit ca. 9.000 Einwohner/-innen und sehr guter Infrastruktur.

In der Gemeinde gibt es zwei kommunale Kindertagesstätten für Kinder im Kindergartenalter, die mit großzügigen und gut ausgestatteten Außenspielflächen versehen sind. In den Einrichtungen wird inklusiv gearbeitet.

Wir suchen im Rahmen des Förderprogramms „Kita Assistenz“ des Landes Hessen für die kommunale **Kindertagesstätte Sonnengarten** zum **1. Januar 2026**

### **eine Kita-Assistenz (m/w/d) in Teilzeit mit 14 Wochenstunden – befristet für zunächst ein Jahr**

#### **Ihre Aufgaben:**

- Unterstützung im hauswirtschaftlichen Bereich, insbesondere Essensversorgung, Einkäufe, Reinigung, Küchendienst, Wäschepflege, Desinfektion
- Materialbeschaffung
- einfache Bürotätigkeiten
- Vor- und Nachbereitung von und Begleitung bei Ausflügen
- Unterstützung bei der Vor- und Nachbereitung von Veranstaltungen und Aktionen im Kita-Alltag

#### **Ihr Profil:**

- Freude an der Arbeit mit Kindern und dem Team der Einrichtung
- gute Deutschkenntnisse, mindestens B2
- Einfühlungsvermögen, Teamfähigkeit und Kommunikationsbereitschaft

#### **Wir bieten Ihnen:**

- leistungsgerechte Bezahlung nach dem TVöD EG 3 TVöD sowie die im öffentlichen Dienst üblichen Sozialleistungen
- ein wertschätzendes und kollegiales Arbeitsumfeld
- Möglichkeiten zur Fort- und Weiterbildung
- Jobticket Premium

Anerkannte Schwerbehinderte werden bei gleicher Eignung und Qualifikation im Rahmen der geltenden gesetzlichen Bestimmungen bevorzugt berücksichtigt.

Nähere Informationen zu der Stelle und den damit verbundenen Aufgaben erhalten Sie von **Frau Aniek Lechner** (069/36008396).

Haben wir Ihr Interesse geweckt? Bitte bewerben Sie sich online mit einer aussagekräftigen Bewerbung über unser Bewerberportal bis zum **23. November 2025** unter [www.liederbach.eu/bewerbung](http://www.liederbach.eu/bewerbung)

Wir verwenden Ihre Daten ausschließlich für das Bewerbungsverfahren. Ihre Bewerbungsdaten/-unterlagen werden sechs Monate nach Abschluss des Bewerbungsverfahrens gelöscht bzw. vernichtet.

**Wir freuen uns auf Ihre Bewerbung!**



## Stellenausschreibung

Liederbach am Taunus ist eine Gemeinde am Südhang des Taunus, mitten im Rhein-Main-Gebiet gelegen, mit ca. 9.000 Einwohner/-innen und sehr guter Infrastruktur.

In der Gemeinde gibt es zwei kommunale Kindertagesstätten für Kinder im Kindergartenalter, die mit großzügigen und gut ausgestatteten Außenspielflächen versehen sind. In den Einrichtungen wird inklusiv gearbeitet.

Wir suchen zum nächstmöglichen Zeitpunkt für die kommunale **Kindertagesstätte Sonnengarten**

### **Sozialassistenten/Kinderpfleger/-innen (m/w/d) in Voll- und Teilzeit – unbefristet**

#### **Ihre Aufgaben:**

- Unterstützung von Fachkräften bei der Betreuung, Förderung und Versorgung der Kinder
- Mitwirkung bei der Planung und Durchführung pädagogischer Angebote
- Übernahme sozialpflegerischer Aufgaben
- Unterstützung bei der Beobachtung und Dokumentation der kindlichen Entwicklungsprozesse
- Übernahme organisatorischer und hauswirtschaftlicher Tätigkeiten
- Konstruktive, vertrauensvolle Zusammenarbeit mit Eltern, Angehörigen und dem Team der Einrichtung

#### **Ihr Profil:**

- Ausbildung als staatlich geprüfte/r Sozialassistent/-in/ Kinderpfleger/-in (m/w/d) – Berufseinsteiger/-innen willkommen
- Freude an der Arbeit mit Kindern und dem Team der Einrichtung
- Einfühlungsvermögen, Teamfähigkeit und Kommunikationsbereitschaft
- Belastbarkeit, Zuverlässigkeit und Flexibilität
- Selbstständigkeit, Verantwortungsbewusstsein und Eigeninitiative
- Grundkenntnisse in EDV und Dokumentation sind wünschenswert

#### **Wir bieten Ihnen:**

- leistungsgerechte Bezahlung nach dem TVöD SuE S 4 sowie die im öffentlichen Dienst üblichen Sozialleistungen
- Anrechnung einschlägiger Berufserfahrung
- ein wertschätzendes und kollegiales Arbeitsumfeld
- Vorbereitungszeiten (20%)
- Möglichkeiten zur Fort- und Weiterbildung
- Supervision
- Jobticket Premium

Anerkannte Schwerbehinderte werden bei gleicher Eignung und Qualifikation im Rahmen der geltenden gesetzlichen Bestimmungen bevorzugt berücksichtigt.

Der Arbeitsbereich ist grundsätzlich für die Besetzung mit Teilzeitkräften geeignet, sofern eine umfassende Aufgabenwahrnehmung sichergestellt ist.

Nähere Informationen zu der Stelle und den damit verbundenen Aufgaben erhalten Sie von **Frau Aniek Lechner** (069 36008396).

Haben wir Ihr Interesse geweckt? Ihre aussagekräftige Bewerbung senden Sie bitte mit dem **Kennwort „Sonnengarten“** an den Gemeindevorstand der Gemeinde Liederbach, Villebon-Platz 9–11, 65835 Liederbach am Taunus. Bevorzugt nehmen wir Ihre Bewerbung per Mail entgegen ([bewerbung@liederbach-taunus.de](mailto:bewerbung@liederbach-taunus.de)).

Wir verwenden Ihre Daten ausschließlich für das Bewerbungsverfahren. Ihre Bewerbungsdaten/-unterlagen werden sechs Monate nach Abschluss des Bewerbungsverfahrens gelöscht bzw. vernichtet.

**Wir freuen uns auf Ihre Bewerbung!**





HERAUSGEBER: Verlagshaus Taunus Medien GmbH

Theresenstraße 2, 61462 Königstein (Ts.), Telefon 06174 9385-0, Telefax 06174 9385-51, E-Mail: goendoecs@hochtaunus.de

Frankfurter Volksbank IBAN: DE85 5019 0000 6000 5713 75 – BIC: FFVBDEFFXXX –

Erscheint wöchentlich samstags kostenlos für jeden Haushalt der Gemeinde Liederbach – Auflage: 5.000

KW 46

Freitag, den 14. November 2025

54. Jahrgang



KATHOLISCHE PFARREI  
**ST. FRANZISKUS**

**Pfarrkirche** Klosterkirche St. Franziskus  
Mainblick 51, 65779 Kelkheim

**Zentrales  
Pfarrbüro:** pfarramt@sankt-franziskus.de  
Am Kirchplatz 7, 65779 Kelkheim  
Tel. 06195 97503-0, Fax 06195 97503-10  
www.sankt-franziskus.de

**Bankverbindung** BIC: FFVBDEFF  
IBAN: DE39 5019 0000 4102 0204 00

Das Zentrale Pfarrbüro ist zu den folgenden Zeiten geöffnet:  
**Mo. – Fr.** 09.00 bis 12.00 Uhr  
**Di. + Do.** 15.00 bis 17.00 Uhr

**St. Marien**  
Gemeindebüro Dienstag 10.30 bis 12.00 Uhr  
Tel. 06195 97503-65 Donnerstag 17.00 bis 19.00 Uhr  
Wachenheimer Str. 58, 65835 Liederbach

**Familiencafé  
Franziskus** Fischbacher Kirchgasse 12, 65779 Kelkheim  
Donnerstag 15.00 bis 18.00 Uhr

**Kath. Bücherei**  
Tel. 0152 25268773 Am Kirchplatz 4, 65779 Kelkheim-Münster  
Montag 09.30 bis 11.00 Uhr  
Dienstag 16.00 bis 18.00 Uhr

### 33. SONNTAG IM JAHRESKREIS – VOLKSTRAUERTAG

#### Samstag, 15. November

17.30 Uhr Gottesdienst zum Martinstag St. Josef  
18.00 Uhr Eucharistiefeier St. Matthäus  
18.30 Uhr Eucharistiefeier  
mit dem Gesangsverein Euterpe St. Martin

#### Sonntag, 16. November

09.30 Uhr Eucharistiefeier St. Dionysius  
09.30 Uhr Eucharistiefeier St. Marien  
11.00 Uhr Eucharistiefeier Klosterkirche  
11.00 Uhr Eucharistiefeier Hl. Dreifaltigkeit, Gemeindezentrum

#### Montag, 17. November

09.00 Uhr Gemeinschaftsmesse der Frauen St. Dionysius

#### Dienstag, 18. November

18.00 Uhr Eucharistiefeier St. Matthäus  
18.30 Uhr Eucharistiefeier St. Martin

#### Mittwoch, 19. November

09.00 Uhr Eucharistiefeier Stadtkapelle

#### Donnerstag, 20. November

18.00 Uhr Eucharistiefeier St. Josef  
18.00 Uhr Eucharistiefeier St. Marien

#### Freitag, 21. November

09.00 Uhr Eucharistiefeier Hl. Dreifaltigkeit, Gemeindezentrum  
13.00 Uhr Trauerfeier  
für verstorbene Barbara Dunkel St. Martin  
18.30 Uhr Eucharistiefeier St. Dionysius

#### CHRISTKÖNIG

#### Samstag, 22. November

16.30 Uhr Wortgottesfeier mit den Kindern der KiTa Sancta  
Maria und ihren Eltern, *anschließend Vor-Advents-  
basar auf dem Kindergarten Gelände* St. Matthäus  
18.00 Uhr Eucharistiefeier St. Josef  
18.30 Uhr Eucharistiefeier St. Martin

#### Sonntag, 23. November

09.30 Uhr Eucharistiefeier St. Dionysius  
09.30 Uhr Eucharistiefeier St. Marien  
11.00 Uhr Eucharistiefeier Klosterkirche  
11.00 Uhr Eucharistiefeier *mit dem Kirchenchor*  
Hl. Dreifaltigkeit, Gemeindezentrum

#### Termine:

#### Dienstag, 18. November

09.30 Uhr Fitness und Ausgleichsgymnastik für Frauen  
*Es sind noch Plätze frei!*  
Info: anja.siebers@gmail.com Gemeindezentrum  
10.30 Uhr Fitness und Ausgleichsgymnastik für Frauen  
Gemeindezentrum

#### Mittwoch, 19. November

19.00 Uhr Ortsausschuss-Sitzung Gemeinde St. Marien  
Gemeindezentrum

#### Sonntag, 23. November

15.00 Uhr Winterliches Café *organisiert  
von der Gruppe FrauenZeit* Gemeindezentrum

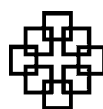

**Evangelische Kirchengemeinde  
Liederbach**



#### Evangelisches Gemeindebüro Liederbach – Die Ritterwiesen 2

Dienstag bis Freitag 10.00 bis 12.00 Uhr

**Claudia Springer**, Gemeindeassistentin

**Tel. 06196 527060**

**E-Mail:** kirchengemeinde.liederbach@ekhn.de

**Internet-Seite:** www.evklieberbach.ekhn.de

**Pfarrerinnen Barbara Helling: Tel. 06196 527060**

**E-Mail:** barbara.helling@ekhn.de

**Familienzentrum „Zusammen unterwegs“:**

**Gemeindepädagogin Sabine Müller:**

**Tel. 0157 87890180**

**E-Mail:** sabinemueller211@gmail.com

**Spendenkonto für unsere Kirchengemeinde:**  
**IBAN DE54 5019 0000 6100 3322 62 BIC FFVBDEFFXXX**

**Unsere Kirche ist zwischen 9.00 und 18.00 Uhr täglich für Sie geöffnet.**

**Sonntag, 16. November**  
10.00 Uhr GOTTESDIENST am Volkstrauertag in der Kirche mit Pfarrerin Barbara Helling, anschließend (11.15 Uhr) Gedenken zum Volkstrauertag am Ehrenmal vor der Kirche

**Montag, 17. November**  
18.30 bis 19.45 Uhr Yin Yoga und dein Atem  
19.45 Uhr Probestunde möglich  
20.00 bis 21.15 Uhr Yin Yoga und dein Atem  
Kontakt: Marion Fischer 0175 8577608

**Dienstag, 18. November**  
15.00 Uhr KONFI-KURS im Ev. Gemeindezentrum

**Mittwoch, 19. November**  
13.00 Uhr MITTAGSTISCH in der Seniorenbegegnungsstätte. Dieses Mal kochen wir italienisch: Spaghetti mit Bolognese und gemischtem Salat. Kosten: 5,- € pro Person. Anmeldung bitte bis zum 17. November bei Sabine Müller, Tel: 0157 87890180. Wir freuen uns auf Sie! Das SCHWÄTZCHEN findet wegen des Mittagstisches heute nicht statt.  
19.00 Uhr „Den Kurs überprüfen“ – TAIZÉ-GOTTESDIENST AN BUSS- UND BETTAG in der Kirche  
Der Evangelische Kirchenchor unterstützt und begleitet uns beim Singen der meditativen Taizé-Gesänge. Pfarrerin Barbara Helling, Gemeindepädagogin Sabine Müller

**Donnerstag, 20. November**  
10.00 bis 11.30 Uhr KRABELLKREIS für Kinder von 0 bis 3 Jahren und ihre Eltern, Großeltern oder Tagesmütter im Ev. Gemeindezentrum.  
15.00 Uhr Der Frauenkreis trifft sich im Ev. Gemeindezentrum  
Herzliche Einladung zu einer gemütlichen Gesprächsrunde und dem gemeinsamen Kaffeetrinken  
17.45 bis 19.00 Uhr SINGEN von deutschen, englischen und indischen Liedern und Mantras im ev. Gemeindezentrum. Jede/r kann sich dazu FREI BEWEGEN, oder auch einfach den Stimmen der Musik lauschen. Ein heilsames Miteinander.  
Weitere Infos über: Daniela Bucht 0170 9931577 oder [www.danielabucht.de](http://www.danielabucht.de)

**Freitag, 21. November**  
15.00 bis 17.00 Uhr Der KREATIVTREFF trifft sich im Ev. Gemeindezentrum bei Kaffee, Tee und Plätzchen zum Stricken, Sticken, Häkeln und Handarbeiten. Schauen Sie gerne einmal rein ...  
16.00 Uhr Die Jungschar backt Plätzchen im Ev. Gemeindezentrum

**Samstag, 22. November**  
09.30 Uhr KREATIVES FRÜHSTÜCK erst gemeinsam frühstücken und dann Adventskränze binden – dazu laden wir ganz herzlich ins Ev. Gemeindezentrum ein.  
Kosten pro Person:  
7,- € für Frühstück und Material  
Anmeldungen bitte bis zum 18. November an [sabinemueller211@gmail.com](mailto:sabinemueller211@gmail.com) oder unter 0157 87890180.  
Die Anzahl der Plätze ist begrenzt.  
14.00 bis 18.00 Uhr Der Kreativtreff hat einen Stand auf der KREATIVMESSE in der Bücherei Liederbach, Im Kohlruß 2. Es gibt jede Menge Handarbeiten von Socken, Schals, Topflappen, Weihnachts-

deko bis zu Ketten. Schauen Sie gerne vorbei.  
Für das leibliche Wohl und jede Menge Optionen für Weihnachtsgeschenke ist gesorgt.

**Sonntag, 10.00 Uhr**

**23. November**

GOTTESDIENST am Ewigkeitssonntag mit Abendmahl in der Kirche mit Pfarrerin Barbara Helling. Besonders sind alle eingeladen, die ihrer Verstorbenen gedenken wollen. NahDran begleitet uns mit tröstlichen und hoffnungsvollen Liedern.

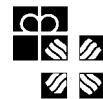

**Ökumenische Diakoniestation Vortaunus**  
Kronberger Straße 1a, Bad Soden



#### **Häusliche Krankenpflege**

Leitung: Frau Rebentisch, Telefon 06196 23670  
Montag bis Freitag 8.00 bis 12.00 Uhr

#### **Gesprächskreis pflegende Angehörige**

Termine und Informationen unter Telefon 06196 23670

#### **Ambulanter Hospiz- und**

#### **Palliativ-Beratungsdienst „Die Quelle“**

„Leben, bis wir Abschied nehmen ...“ – Begleitung Schwerstkranker, Hilfe bei der Betreuung, Entlastung Angehöriger, Information, Hilfsangebote und Palliativbetreuung

Ansprechpartner: Herr Valbert (Palliativfachkraft),  
Tel. 06196 5617478

Mo., Di., Do., Fr., 9.00 bis 12.00 Uhr, Mi. 16.00 bis 18.00 Uhr  
Wiesbadener Weg 2a, Bad Soden, [www.ahpb-diequelle.de](http://www.ahpb-diequelle.de)



#### **Deutsches Rotes Kreuz**

Ortsvereinigung Liederbach, Sindlinger Weg 10  
oder Alt Niederhofheim 42  
[www.drk-liederbach.de](http://www.drk-liederbach.de)  
E-Mail: [info@drk-liederbach.de](mailto:info@drk-liederbach.de) · Tel. 069 306038



Angebote für jüngere und ältere, behinderte und kranke Mitbürgerinnen und Mitbürger, Pflegedienste, Hausnotruf, Essen auf Rädern, Hilfsmittelverleih, Behindertenfahrdienst, Gesundheitskurse, Sanitätsdienst, Katastrophenschutz und Erste-Hilfe-Ausbildung.

Gerne stehen wir Ihnen für alle Fragen zur Verfügung.  
Unser Spendenkonto bei der Taunus Sparkasse lautet:

Kto.-Nr.: **IBAN: DE20 5125 0000 0057 0000 82**  
**BIC: HELADEF1STK**

- Nächste **Erste Hilfe-Ausbildung** am **Samstag, dem 22. November 2025, von 9.00 bis 17.00 Uhr** in der Seniorenbegegnungsstätte, Alt Niederhofheim 42, 65835 Liederbach am Taunus.  
Anmeldung online beim DRK Kreisverband in Hofheim unter <https://www.drk-maintaunus.de/kurse>
- **Kleiderspenden beim Roten Kreuz**  
Kleiderkammer des DRK, Schmelzweg 5, 65719 Hofheim, Telefon 06192 207713  
Gut erhaltene Kleidung kann auch in die DRK-Container eingeworfen werden!

#### **Wir sind für Sie da:**

- Anfragen für **Sanitätsdienste** für Vereine und Veranstaltungen bitte schriftlich an: [bl@drk-liederbach.de](mailto:bl@drk-liederbach.de) oder DRK, Alt Niederhofheim 42, 65835 Liederbach a. Ts.
- **Essen auf Rädern**  
Wir bieten Ihnen täglich frisch gekochtes, warmes, schmackhaftes Essen an. **Menü 1: 8,30 € und Menü 2: 8,30 €**  
**Einzelheiten erfahren Sie unter der Rufnummer: 06195 99390**

#### • Hausnotruf

Hilfe auf Knopfdruck, rund um die Uhr an 365 Tagen. Wir sind für Sie da, Tag und Nacht. Dann steht Ihnen das Service-Telefon des DRK Kreisverbandes in Hofheim zur Verfügung. Rufnummer: **06192 207722**.

#### • Tagespflege für ältere Menschen

Eine Einrichtung zur Entlastung pflegender Angehöriger. Zu Hause wohnen, in der Tagespflege leben, von Montag bis Freitag, 8.00 bis 16.30 Uhr, Mittelweg 9, Kelkheim (Taunus), Tel. 06195 9989980.

#### • Psychosoziale Beratungsstelle

Das DRK im MTK finden Sie im Kulturbahnhof Münster, Zeilsheimer Str. 8a, Kelkheim/Taunus. Sprechzeiten nach Vereinbarung unter **Tel. 06190 9348040**

#### • Bereitschaft

Die Einsatzabteilung des Ortsvereins trifft sich jeden **Montag, 19.30 bis 21.30 Uhr** in der DRK-Wache.

#### • Jugendrotkreuz

Das Jugendrotkreuz des DRK Liederbach trifft sich **freitags von 17.00 bis 19.00 Uhr**, beim DRK im Sindlinger Weg 10. Wir suchen interessierte Jugendliche im Alter von 6–16 Jahren, die sich für das Thema Erste Hilfe interessieren. Es ist keine Anmeldung erforderlich, kommt einfach vorbei.

#### • Seniorenbegegnungsstätte

Am **Montag, dem 17. November 2025, von 14.00 bis 16.00 Uhr** findet in der Seniorenbegegnungsstätte der **Senioren-Spielenachmittag** statt. Es ist keine Anmeldung nötig. Gäste sind herzlich willkommen.

#### Yogakurse

dienstags 17.00 bis 18.30 Uhr

donnerstags 19.00 bis 20.30 Uhr

freitags 15.30 bis 17.00 Uhr

Kursleiterin: Dr. Melanie Thielking

(melanie.thielking@drk-liederbach.de)

donnerstags 10.15 bis 11.45 Uhr

Kursleiterin: Anna-Maria Lefeld, 0151 75011078

#### • Liederbachhalle

##### Gymnastikkurse ... Fit bis ins hohe Alter ...

donnerstags

Gruppe 1: 10.00 bis 10.45 Uhr

Gruppe 2: 11.00 bis 11.45 Uhr

Gerd van Rickelen (Mobil: 0151 16472130)

#### Freundeskreis

#### Europäische Partnerschaften Liederbach e.V.

Geschäftsstelle Alt Niederhofheim 5  
65835 Liederbach am Taunus  
Tel. +49 6196 62963  
vorstand@FEP-Liederbach.de  
www.fep-liederbach.de



Am 23. Oktober 2025 führte der FEP die diesjährige Mitgliederversammlung durch. Der Verein ist personell und finanziell gut aufgestellt und für die Zukunft gerüstet. In der vergangenen Berichtsperiode konnten insbesondere durch die wiederholten Frankreich-Fahrten und die Ukraine- Aktivitäten neue Mitglieder gewonnen werden, wodurch die Mitgliederzahl leicht gestiegen ist und einige Austritte mehr als kompensiert werden konnten – zum Jahresende 2025 hat der FEP 110 Mitglieder.

Die Zusammenarbeit der Vorstandsmitglieder ist sehr gut. Die bisherigen vertretungsberechtigten Vorstandsmitglieder Uwe Rethmeier, Joris Cruchon, Gilles Alcaraz und Brigitte Metz wurden wieder gewählt, ebenso die bisherigen Beisitzer Carl Ficke, Lisa Leismann, Johann Gerbig und Hansjürgen Huemke. Der FEP freut sich über einen Neuzugang bei den Beisitzern im Vorstand, und zwar Dirk Ahlmann, der wesentlich zur neuen Interpräsentanz des FEP beigetragen hat.

Ein wichtiges Vorhaben ist die weitere Festigung des Zusammengehörigkeitsgefühls, wie bereits in den Vorjahren – durch gemeinsame Essen und ein Sommerfest.

Weitere Vorhaben sind der Europatag im Mai 2026, die Feier des 40-jährigen Jubiläums der Partnerschaft mit Villebon-sur-Yvette – zeitgleich mit dem Internationalen Straßenfest sowie eine Fahrt nach Polen mit Besuch der polnischen Partnergemeinde Pietrowice Wielkie (Einzelheiten werden später veröffentlicht, wenn die Projektplanung abgeschlossen ist).

Aktuell (vom 5. bis 7. Dezember 2025) erwarten wir den Besuch einer 12-köpfigen Delegation aus Villebon-sur-Yvette, deren Teilnehmer sämtlich bei Liederbacher Bürgern aufgenommen werden. Die französischen Freunde kommen zur Beratung der in 2026 bevorstehenden gemeinsamen partnerschaftlichen Aktivitäten und werden auch einen geführten Stadtrundgang durch Frankfurt mit Besuch des Weihnachtsmarktes erleben sowie den Liederbacher Weihnachtsmarkt besuchen.

#### Deutsch – Polnischer Freitag-Stammtisch „Polski Piątek“ (seit 2005)

In geselliger Runde miteinander reden – Polnisch und Deutsch.

W gronie towarzyskim rozmawiamy po polsku i po niemiecku.

Wann treffen wir uns? Kiedy się spotykamy?

**Achtung – Uwaga – Achtung – Uwaga – Achtung – Uwaga**

**Freitag, 14. November, ab 19.00 Uhr / piątek 14 listopada, od godz. 19ej, evangelisches Gemeindezentrum Ritterwiesen.**

Näheres bei/osoba do kontaktu: Uwe Rethmeier,  
u.rethmeier@fep-liederbach.de, Tel. 06196 62963 (abends)

Weitere Informationen über den Liederbacher Städtepartnerschaftsverein und seine Arbeit finden Sie auf unserer Internet-Seite => [www.fep-liederbach.de](http://www.fep-liederbach.de)

Der Vorstand

SOZIALVERBAND

**VdK**

HESSEN-THÜRINGEN

... **Liederbach**

#### EINLADUNG ZUM ADVENTS-NACHMITTAG

**am Sonntag, dem 30. November 2025 (1. Advent), um 15.00 Uhr  
in der Kulturscheune, Feldstraße 4, 65835 Liederbach**

Liebes VdK-Mitglied, sehr geehrte VdK-Interessierte,

auch in diesem Jahr möchten wir Sie und Ihre Familie ganz herzlich zu einem gemütlichen Advents-Nachmittag einladen. Lassen Sie sich von der warmen Atmosphäre, dem verlockenden Duft frisch gebrühten Kaffees und den hausgemachten Kuchen verzaubern.

Um gut planen zu können, bitten wir Sie, uns bis spätestens 20. November 2025 mitzuteilen, ob und mit wie vielen Personen Sie teilnehmen möchten.

Kuchenspenden und helfende Hände sind – wie immer – herzlich willkommen. Damit wir alles gut vorbereiten können, bitten wir Sie, uns mitzuteilen, welchen Kuchen Sie beisteuern oder ob Sie beim Auf- oder Abbau helfen möchten.

Für Fragen und Absprachen wenden Sie sich bitte an Frau Stella Haller (Telefon: 0177/ 3319100 oder [stella.haller@vdk.de](mailto:stella.haller@vdk.de)).

Wir freuen uns auf Ihr Kommen und auf einen entspannten, schönen Nachmittag mit Ihnen.

Christine Pfeiffer für den  
Vorstand des Ortsverbandes Liederbach



**LFC  
LIEDERBACHER  
FOTO-CLUB e. V.**

Am **Dienstag, dem 18. November 2025**, treffen wir uns um **20.00 Uhr** im Vereinshaus Feldstr. 6.

Wir wollen die Ausstellungsbilder ausrahmen und die Ausstellung bewerten.

Info: Youngwoo Lee, Tel 0163 6029819



**KULTURRING LIEDERBACH e.V.**  
[www.kulturring-liederbach.de](http://www.kulturring-liederbach.de)

### Gestalten mit Ton

Für Erwachsene und Kinder am 23. November und am 14. Dezember jeweils von 14.00 bis 17.00 Uhr

Feldstraße 6 (HINTEREINGANG)

Erwachsene € 5,-, eventuell Materialkosten

Anmeldung: Dr. Senta Fischer 06196 29392

Email: [senta@fischernet.net](mailto:senta@fischernet.net)



## JOHANNITER Regionalverband Rhein-Main

**Wir in Liederbach – in unserem Begegnungsraum in Liederbach bieten wir verschiedene soziale Angebote für Groß & Klein in allen Lebenslagen an.**

Im Folgenden das Wochenprogramm für die Zeit vom 17. bis zum 23. November 2025:

#### Montag:

9.30 – 11.00 Uhr: **Offener Krabbeltreff**

18.00 – 19.30 Uhr: **Malkurs für alle Interessierten ab 15 Jahren**

#### Dienstag:

10.00 – 12.00 Uhr: **Strickgruppe für alle Interessierten**  
(mit und ohne Vorkenntnisse)

19.00 – 21.00 Uhr: **Selbsthilfegruppe für Suchterkrankungen**

#### Mittwoch:

10.00 – 12.00 Uhr: **Offene Computer- und Handy-Sprechstunde für Seniorinnen und Senioren**, in Kooperation mit der Gemeinde Liederbach. Achtung! Aus organisatorischen Gründen findet die Sprechstunde am 19. November 2025 im Rathaus, 1. OG, Raum 18 statt.

ab 18.00 Uhr: **Adipositas Selbsthilfegruppe**

#### Donnerstag:

11.30 – 13.30 Uhr: **Eltern-Café für die Eltern des Ev. Kindergartens Bahnstraße**, in Kooperation mit dem Ev. Kindergarten Bahnstraße

17.30 – 19.00 Uhr: **Lacrima – geschützte Kindertrauergruppe**  
(Anmeldung unter 06032 91 46 532 oder [lacrima.rhein-main@johanniter.de](mailto:lacrima.rhein-main@johanniter.de) erforderlich)

#### Freitag:

10.00 – 12.00 Uhr: **Hausnotrufsysteme und Wohnraumberatung**

18.00 – 19.30 Uhr: **Aktive Meditation**

#### Samstag:

10.00 – 11.00 Uhr: **Yoga für alle Interessierten**

(Anmeldung unter 069 366 006 366 oder [begegnungsraum.liederbach@johanniter.de](mailto:begegnungsraum.liederbach@johanniter.de) erforderlich)

14.00 – 17.00 Uhr: **Workshop Gewaltfreie Kommunikation –**

Thema: Feedback geben (Anmeldung unter 069 366 006 366 oder [begegnungsraum.liederbach@johanniter.de](mailto:begegnungsraum.liederbach@johanniter.de) erforderlich)



Informationen und Kontaktdaten aller Ansprechpersonen unter:  
<http://www.johanniter.de/rhein-main/liederbach>  
oder unter 069/366 006 366.

Besuchen Sie uns: Johanniter-Unfall-Hilfe e.V., Begegnungsraum Liederbach, Villebon-Platz 1, 65835 Liederbach

Informieren Sie sich gerne persönlich im Begegnungsraum oder schreiben Sie eine Nachricht an:  
[begegnungsraum.liederbach@johanniter.de](mailto:begegnungsraum.liederbach@johanniter.de)

### Sportgemeinschaft Oberliederbach e.V.

**Fußball – Damengymnastik**

[www.sg-oberliederbach.de](http://www.sg-oberliederbach.de)



### Spielplan – Jugend

#### Samstag, 15. November

G1 10.00 Uhr Kinderfestival bei SV Zeilsheim

F1/2+

F1/1 10.30 Uhr Kinderfestival bei SV Ruppertshain

E2 13.00 Uhr **SG Oberliederbach** – SG Wildsachsen

E1/3 13.00 Uhr SG Hoechst 2 – **SG Oberliederbach**

E1/2 13.00 Uhr **SG Oberliederbach** – Vikt. Kelsterbach

D2 10.00 Uhr **SG Oberliederbach** – FC Marxheim

C1 15.30 Uhr FC Freudenberg – **SG Oberliederbach**

B2 15.00 Uhr **SG Oberliederbach** – SV Zeilsheim

B1 17.00 Uhr **SG Oberliederbach** – VfB Unterliederbach  
(Hessenpokal)

A 17.00 Uhr SV Nauheim – **SG Oberliederbach**  
(Hessenpokal)

#### Freitag, 21. November

B2 18.30 Uhr **SG Oberliederbach** – Spvgg. Hochheim

Die Jugendabteilung

### Sportgemeinschaft Oberliederbach e.V.

**Fußball – Damengymnastik**

[www.sg-oberliederbach.de](http://www.sg-oberliederbach.de)



### Kreisoberliga und Kreisliga A Saison 2025/2026

#### Sonntag, 16. November

15.00 Uhr FC Sulzbach – **SG Oberliederbach 2**

15.00 Uhr **SG Oberliederbach 1** – BSC Schwalbach

#### Sonntag, 23. November

13.00 Uhr TuS Hornau 2 – **SG Oberliederbach 1**

Der Vorstand

**LIEDERBACHER ANZEIGER**  
– Ihr Partner für Erfolg –

## SPD unterwegs!

### Fahrt zum Weihnachtsmarkt nach Bad Dürkheim



Am **Samstag, dem 6. Dezember 2025**, lädt die Liederbacher SPD wieder zu ihrer traditionellen Weihnachtsmarktfahrt ein.

Um 13.30 Uhr starten wir in Liederbach und machen uns auf den Weg ins weihnachtliche **Bad Dürkheim**. Hier haben wir ausreichend Zeit das schöne Städtchen und den malerischen „Dürkheimer Advent“ zu erkunden.

Am Abend machen wir uns auf den Heimweg und kehren gemeinsam in den Gasthof „Zum Hirsch“ in Flörsheim ein, um den Tag bei gutem Essen und netten Gesprächen ausklingen zu lassen. Gegen 21.30 Uhr treffen wir wieder in Liederbach ein.

Gäste sind wie immer herzlich willkommen. (Der Kostenbeitrag beträgt EUR 25,- pro Person)

**Anmeldungen bei:** Susanne Martinez de Uña unter Tel.: 0176 24047086 (ab 16.00 Uhr)

#### Hier unsere Abfahrtszeiten:

13.00 Uhr Alt Oberliederbach/Kirche

13.05 Uhr Taunusstraße/Schwedenstraße

13.10 Uhr Alt Niederhofheim/Bushaltstelle gegenüber der DRK-Seniorenbegegnungsstätte

13.15 Uhr Eichkopfballee/Feuerwehr

13.20 Uhr Bushaltestelle Limesspange Richtung MTZ



**Wir freuen uns auf Sie!**



#### Volleyball-Club Liederbach e.V.

**Claudia van Bonn**

Am Wiesengrund 3, 65835 Liederbach

Telefon 06196 884770

E-Mail: [vorstand@vc-liederbach.de](mailto:vorstand@vc-liederbach.de)

Internet: [www.vc-liederbach.de](http://www.vc-liederbach.de)

#### VCL-Trainingszeiten

Die Trainingszeiten der Gruppen und Mannschaften des Volleyball-Club Liederbach gibt es hier: [www.vc-liederbach.de/index.php/organisatorisches/trainingszeiten](http://www.vc-liederbach.de/index.php/organisatorisches/trainingszeiten)

**Wir haben Gruppen für Jugendliche und Kids ab 3 Jahren sowie Damen-, Herren- und Mixed-Mannschaften für Erwachsene und Jugendliche.**

#### VCL-Termine

- 14. November (Fr.) Damen 1 bei der Liederbacher Sportlerehrung (Ü43)
- 15. November (Sa.) 48. Volleyballturnier des TuS Hornau (Mixed Mittwoch)**
- 16. November (So.) Damen-2-Spieltag bei TG Bad Soden 7
- 18. November (Di.) VCL-Vorstandssitzung bei Claudia
- 19. November (Mi.) Workshop Next Step (19.00 Uhr)
- 22. November (So.) Damen-1-Heimspieltag (TV Elz, Eintr. WI 2)**
- 23. November (So.) Damen-2-Spieltag bei TG Bad Soden 6
- 29./30. Nov. Weiterbildungs-Ausflug der VCL-Trainer (Limburg)**
- 4. Dezember (Do.) Next Step: Weihnachtsevent
- 6. Dezember (Sa.) Damen-3-Heimspieltag**
- 6. Dezember (Sa.) Damen-1-Heimspieltag (Hofheimer VC, TG Bornheim)**
- 6. Dezember (Sa.) Herren-Spieltag bei Eintracht Wiesbaden 4
- 7. Dezember (So.) Damen-2-Spieltag bei SC Königstein 4
- 8. Dezember (Mo.) VCL-Nikolaus kommt zu den Ballmäusen, Ballflöhen & Ballpiraten**
- 13. Dezember (Sa.) Damen-2-Heimspieltag (TG Bad Soden 6, VfL Goldstein 3)**
- 14. Dezember (So.) Damen-1-Spieltag beim Hofheimer VC
- 14. Dezember (So.) Herren-Spieltag bei TG Winkel 2

#### Damen 1: Seniorinnen bei der Sportlerehrung!

Die Ü43-Seniorinnen des VC Liederbach sind am 14. November zur Liederbacher Sportlerehrung eingeladen – herzlichen Glückwunsch noch mal!

#### Mixed-Mittwoch: Turnier beim TuS Hornau

Am **Samstag, dem 15. November**, nimmt die Mixed-Mittwoch-Mannschaft des VC Liederbach am 48. Volleyballturnier des TuS Hornau teil. Gespielt wird in der Sporthalle der Staufenschule in Kelkheim-Fischbach. Spielbeginn ist um 11.00 Uhr – Turnierende gegen 18.00 Uhr.

#### Damen 2 – Bad Soden

Am **Sonntag, dem 16. November**, spielt die 2. Damen-Mannschaft des VC Liederbach gegen die Damen 7 der TG Bad Soden. Gespielt wird in der Sporthalle der Ottfried-Preußler-Schule in Bad Soden – Spielbeginn ist um 11.00 Uhr – die VCL-Damen haben das 1. Spiel.

#### VCL-Vorstandssitzung

Die nächste Vorstandssitzung des VC Liederbach findet am **Dienstag, dem 18. November, ab 19.00 Uhr** bei Claudia statt.

#### Next Step: Workshop

Die Next-Step-Damen des VC Liederbach treffen sich am **Mittwoch, dem 19. November, ab 19.00 Uhr** zum Workshop unter der Leitung von Andrea. Viel Spaß und wenig Muskelkater!





**TSG Niederhofheim 06 e.V.**  
**Abteilung Handball**  
[www.tsg-niederhofheim.de](http://www.tsg-niederhofheim.de)



### Spielvorschau – Jugend

**Sonntag, 16. November 2025**

13.00 Uhr MJE-Spielrunde Mitte  
Heimspiel JSGmE Niederhofheim/Sulzbach –  
HSG MainHandball  
Liederbachhalle, 65835 Liederbach

14.30 Uhr MJD-Bezirksliga Ost  
Heimspiel JSGmD MT Ost – TSG Oberursel  
Liederbachhalle, 65835 Liederbach

16.00 Uhr MJC-Bezirksklasse Ost  
Heimspiel JSGmC MT Ost – TSG Oberursel II  
Liederbachhalle, 65835 Liederbach

18.00 Uhr MJB-Bezirksoberriga  
Heimspiel JSGmB MT Ost – TG Kastel  
Liederbachhalle, 65835 Liederbach

15.30 Uhr MJA-Bezirksliga  
JSGmA MT Ost – Eintracht Frankfurt  
Eichwaldhalle, 65843 Sulzbach

### Spielvorschau – Frauen

**Samstag, 15. November 2025**

19.00 Uhr Frauen Bezirksliga  
SG Wehrh./Oberrnh. – ESG Niederhofh./Sulzbach  
Limesschule, 61273 Wehrheim

### Spielvorschau – Männer

**Samstag, 15. November 2025**

17.00 Uhr Männer Bezirksklasse G1  
SG Wehrh./Oberrnh. II – ESG Niederhofh./Sulzbach II  
Limesschule, 61273 Wehrheim

**Sonntag, 16. November 2025**

17.30 Uhr Männer Bezirksoberriga  
ESG Niederhofheim/Sulzbach – MSG Schwarzbach  
Eichwaldhalle 65843 Sulzbach

**Achtung Handballfans: Aktuelle Spielpläne finden Sie im Internet: <https://www.handball.net/vereine/nuliga.hhv.16134>**

Jörg Schindelbeck  
**Floristik und Kunst**

## Adventausstellung Opening

Am **Samstag, den 22.11.25** und **Sonntag, den 23.11.25**  
von 11 Uhr bis 17 Uhr beginnen wir gemeinsam  
die besinnliche Weihnachtszeit.

**Jetzt NEU:** Selbstbedienungshofladen mit  
Adventausstellung geöffnet Montag bis Sonntag  
von 8 Uhr bis 21 Uhr.

Wir freuen uns auf Sie!

**Jörg Schindelbeck und Team**  
**Sendelbacher Weg 5, 65779 Kelkheim**



**SPRUDELHOF  
THERME  
BAD NAUHEIM**

## In Wellness baden!

*Jugendstilambiente  
hautnah erleben!*

Badehaus 2  
eröffnet!

**Öffnungszeiten**  
Täglich 9 bis 22 Uhr • Freitags bis 24 Uhr

Sprudelhof Therme • Ludwigstraße 40 • 61231 Bad Nauheim  
Telefon: 06032 991000 • [www.sprudelhoftherme.de](http://www.sprudelhoftherme.de)



**Gesamtschule Fischbach**  
Kooperative Gesamtschule des Main-Taunus-Kreises

## Herzliche Einladung

zum **Tag der offenen Tür** der Gesamtschule Fischbach  
am **Samstag, 22.11.2025, von 10:00 – 13:00 Uhr** und zum  
**1. schulinternen Wintermarkt von 11:00 Uhr – 14:00 Uhr**

Wir möchten Ihnen und Ihrem Kind gerne unsere Schule vorstellen!

Interessierte Schülerinnen und Schüler sowie Eltern erhalten einen Einblick  
in unsere Schule durch

- Führungen von Schülerinnen und Schülern,
- Mitmachstationen in Mathematik, Programmierung, Chemie, Physik,  
Biologie, Erdkunde, Musik, sozialem Lernen u. v. m.,
- Ausstellungen in den verschiedenen Fachräumen und in der Fahrradwerkstatt,  
- Bücherflohmarkt.

Für Erfrischungen, Kaffee und Kuchen sowie andere Köstlichkeiten  
ist durch den Elternbeirat und die Schülerschaft gesorgt.

Parallel dazu findet ein Wintermarkt statt, der mit Selbstgebasteltem und leckeren Kuchen,  
Würstchen und heißen Getränken zum Stöbern, Einkaufen und Genießen einlädt.

Nähere Informationen und Anmeldeöglichkeiten finden Sie auf unserer Homepage unter:  
Aktuelles/Veranstaltungen/Tag der offenen Tür

**Wir freuen uns sehr auf Ihr und Euer Kommen!**

**Liederbacher  
ANZEIGER**  
Mitteilungs- und Anzeigenblatt  
für die Gemeinde Liederbach

*Ich berate  
Sie gerne!*

**Anzeigenannahme:  
Christiane Göndöcs**  
**06174 9385-41**  
**goendoecs@  
hochtaunus.de**

## VERSCHIEDENES

**PC-Service Haas, kompetent  
und sofort! PC-Inspektion,  
Neu-Anschaffung, Windows 11,  
Datenübertragung, Internet,  
Email, Drucker, WLAN.  
Nehmen Sie Kontakt auf:  
06195-7583010, 0170-7202306**

**Dipl.-Mathematiker erteilt Nach-  
hilfe in EDV, Excel, Mathematik  
und Rechnungswesen, auch  
Prüfungsvorbereitung, Abitur-  
und Ferientraining.  
Telefon: 06195 3905**

## STELLENGESUCH

**Erledige legal, preiswert, gut  
und schnell Tapezierarbeiten,  
streichen, Trockenbau, Laminat  
und Fliesenlegen.**

Telefon: 0162 4209207

## ANKÄUFE

**Frau Müller sucht:** Pelze, Näh-  
maschinen, Porzellan, Bleikristall,  
Möbel, Puppen, Schallplatten,  
Teppiche, Silberbesteck, Zinn,  
Silber-/Gold-Münzen, Zahngold,  
Bruchgold, Bernstein, Mode-  
schmuck, Taschenuhren, Gardinen,  
Tischdecken, Hausauflösungen.  
Kostenlose Anfahrt Umkreis 100 km,  
Werteinschätzung. Zahle bar.  
100 % seriös, tägl. von 8–21 Uhr,  
auch an Feiertagen.

Tel. 069 97696592

**Frau Steinbach kauft an,** Pelze  
und Lederjacken aller Art, alte  
Nähmaschinen, Altgold, Bruchgold,  
Zahngold, Goldschmuck, Münzen,  
Briefmarken, Handtaschen, Mode-  
schmuck, Bernstein, Perücken,  
Schallplatten, Ferngläser, Kroko-  
taschen, Puppen, Taschenuhren,  
Armbanduhren, Eisenbahn,  
Kristalle, Messing, Bilder, Orden,  
Kleidung, Gobelin, Silberbesteck,  
Krüge, Teppiche, Porzellan,  
Schreibmaschinen, Gardinen,  
Möbel, Bücher, Haushaltsauflö-  
sung, kostenlose Beratung und  
Anfahrt sowie Werteinschätzung.  
Zahle absolute Höchstpreise,  
100 % seriös und 100 % diskret.  
Mo.–So- von 8.00–21.00 Uhr, auch  
an Feiertagen. Tel. 069 66059493

## NACHHILFE

**Probleme mit Mathe oder Physik?**  
Prom. Physiker mit Erfahrung in  
Nachhilfe kommt zu Ihnen nach  
Hause. Tel.: 0172 6944644

## KAUFGESUCHE

**Von privat an privat:**  
**Suche älteres EFH/DH** in guter  
Lage, gerne auch renovierungs-  
bedürftig, zum Kauf.  
Telefon: 06174 931191

# TOTALER RÄUMUNGSVERKAUF

## WEGEN GESCHÄFTSAUFGABE

Markenmöbel, Musterküchen, Leuchten,  
Heimtextilien & Teppiche

bis zum  
**1 Preis  
1/2**

**RADIKAL REDUZIERT**

RÄUMUNGS-PRÄMIE

**+200€**

**ZUSÄTZLICH** auf alle Möbel,  
Küchen & Teppiche\*

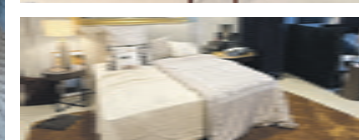

Alle Abb. sind Musterbeispiele. Zwischenverkauf und Irrtümer vorbehalten. Für Druckfehler keine Haftung. \*Gültig bis 14 Tage nach Erhalt des Werbemittels, ab 4.000 Euro  
Einkaufswert. Nur eine Prämie p.P./Kauf. Eine Barauszahlung ist nicht möglich. Nicht mit anderen Aktionen kombinierbar. \*\* Auf ein ausgesuchtes Sortiment. Solange der Vorrat reicht.

*Alles muss raus!*

MATRATZEN-  
AKTION

2 kaufen, 1 bezahlen\*\*

**2:1**

**stelzer**

MÖBEL KONZEPTE KÜCHEN

**Stelzer Möbel GmbH** Bahnstraße 19 • 65779 Kelkheim • Fon 06195 992550 • [www.stelzer-moebel.de](http://www.stelzer-moebel.de) • **Sonder-Öffnungszeiten:** Mo. bis Fr. 10–18.30 Uhr, Sa. 10–16 Uhr

Ein letztes Mal möchte ich den Feldweg gehen,  
ein letztes Mal die wiegenden Ähren sehen  
und dem goldenen Licht entgegengehen.

In Liebe und Dankbarkeit nehmen wir Abschied



# Heinrich Heß

\* 31.03.1939 † 07.11.2025

In stiller Trauer  
Helga Heß

Fam. Karl-Heinz Heß und Petra Heß mit Kindern  
Fam. Jürgen Hammer und Anita Hammer, geb. Heß, mit Kindern und Enkeln

Die Trauerfeier mit Urnenbeisetzung findet im engsten Familienkreis statt.

## Die Nachricht vom Tod eines Angehörigen

geht nicht  
nur die  
nächsten  
Verwandten  
und  
Freunde an.

Auch frühere  
Geschäftskollegen,  
alte Schulkamera-  
den, ehemalige  
Nachbarn und  
Bekannte nehmen  
Anteil daran.

Eine Traueranzeige  
ermöglicht es,  
alle zu informieren.

Gerne  
kümmern  
wir uns  
auch um  
Ihre  
Trauerdruck-  
sachen.

*Und immer sind da Spuren deines Lebens,  
Gedanken und Augenblicke,  
die uns immer an dich erinnern werden  
und uns glücklich und traurig machen.*



**D** für alle Zeichen der Freundschaft, die die  
**A** Verbundenheit mit ihm zum Ausdruck brachten,  
**N** für alle persönlichen Worte, Briefe und Spenden,  
**K** für die Teilnahme an der Trauerfeier,  
**E** für die Begleitung auf seinem letzten Weg und  
für ein stilles Gebet.

Besonderen Dank sagen wir Frau Sebnem Zachow  
für die Gestaltung der Trauerfeier und Beisetzung.

Im Namen aller Angehörigen

**Michael  
Dömel**

† 3.10.2025

**Ute  
Jenny und Mark**

Liederbach, im November 2025

**Wir drucken für Sie  
TRAUERKARTEN:**



**Druckhaus Taunus GmbH**  
info@druckhaus-taunus.de  
06174 9385-0



**Druckhaus  
Taunus** GmbH

Neue Adresse:

Theresenstraße 2  
61462 Königstein  
(Taunus)  
Tel. 06174 9385-0  
Fax 06174 9385-51  
E-Mail: goendoecs@  
hochtaunus.de





**GÜNTHER GRUNDBESITZ**  
IMMOBILIENMAKLERGESELLSCHAFT mbH



**ZINSANSTIEG  
SANIERUNGSANGST  
KOSTENEXPLOSION...**

**WIR VERKAUFEN  
TROTZDEM!**

**Liederbach vertraut in Immobilienaufgaben  
unserer Fachkompetenz – Sie auch?**

**Tel. 06196-586686**

Ihr

*M. Günther*

**Matthias Günther**  
Dipl. Immobilienökonom



[www.guenther-grundbesitz.de](http://www.guenther-grundbesitz.de) | [info@guenther-grundbesitz.de](mailto:info@guenther-grundbesitz.de)



**IMMOBILIENMARKT**



## Ihr starker Partner für Ihren Immobilienverkauf!

- ✓ **Inhabergeführt** in zweiter Generation in Kelkheim. Wir kennen den regionalen Markt!
- ✓ **Realistische Marktwertermittlung** (kostenfrei)
- ✓ **Wir unterstützen Sie** während des gesamten Verkaufsprozesses mit Unterlagenbeschaffung, Übernahme der Besichtigungstermine, Preisverhandlungen, Notartermin...
- ✓ **Persönliche Ansprechpartner** und ein zuverlässiges Team aus qualifizierten Immobilienspezialisten
- ✓ **Diskretion, Kompetenz und Erfahrung** bei besonderen Rahmenbedingungen wie Erbengemeinschaften, MFH, Trennungen, vermieteten Immobilien ...

### Kauf



**Kelkheim**, gepflegtes Reihenhäus mit Zusatzfläche, ca. 325 m² Grundstück, 4 - 5 Zimmer, großes wohnraummäßig ausgebautes Studio unterm Dach, Garage. Geschäfte, Restaurants, Ärzte, Schulen, Kindergarten und ÖPNV nur wenige Gehminuten entfernt, BA 415,4 kWh/m²a, Gas, Bj. 1965, EEK H;

€ 635.000,00



[www.hc-i.de](http://www.hc-i.de)

*Christmann*  
**IMMOBILIEN GMBH**



Helmut Christmann Immobilien GmbH | Kelkheim | 06195-97790



Anzeige



**Marc Schrott**

Apotheker

**Ceramide? (2)**

Je älter der Mensch wird, umso weniger eigene Ceramide werden gebildet. Die alternde Haut neigt dazu, immer trockener zu werden. Diesen Effekt kennt man auch bei überlagerten Äpfeln sehen. Sie verlieren die Feuchtigkeit und werden schrumpelig. Diese Entwicklung hat zur Folge, dass die natürliche Hautbarriere löchriger und damit anfälliger für Umwelteinflüsse und Stressoren wird. Langsamere Heilprozesse sind die Konsequenz von trockner und rissiger Haut. Bei offenen Beinen und Elastizitätsproblemen sollte man die Haut großflächig und eventuell mit Schaumsprays vorsichtig eincremen. Körpereigene Ceramide kann man leider nicht in Kosmetika verarbeiten. Aber man verwendet in den Pflegemitteln Ceramide-Vorstufen/Bausteine oder hautidentische Ceramide-Moleküle. Interessanterweise schafft ein ausgeglicheneres Mikrobiom auf der Haut die eigene Ceramide-Produktion anzuregen. Deshalb gibt es mittlerweile Pflegecremes (z.B. La Roche Posay Lipikar Om nibiotik AP+), die aktive (lebende) Bakterienstämme enthalten.

E-Rezepte aus der Region am gleichen Tag geliefert bekommen: Einfach apothekeprime als App herunterladen, Gesundheitskarte an das Handy halten und wir kümmern uns umgehend um die Belieferung! Bleib daheim mit Apotheke prime. Bei Rückfragen erreichen Sie uns unter 06171 9161 444.

*Ihr Marc Schrott*

Fachapotheker  
für Allgemeinpharmazie



**apotheke**  
*prime*

**Central Apotheke**

Inhaber:  
Apotheker Marc Schrott e.K.  
Bahnstraße 51  
61449 Steinbach

**A.GÜTTLER**  **IMMOBILIEN**

**IHR Immobilienspezialist im Main-Taunus-Kreis, Hochtaunuskreis, Frankfurt und Umgebung, auch überregional – wir beraten und unterstützen Sie seriös und professionell seit über 30 Jahren rund um die Immobilie:**

- Vermietung Ihrer Wohn- und Gewerbeimmobilien
- Verkauf Ihrer Immobilien und Grundstücke

Die **Verkaufswertschätzung** Ihrer Immobilie übernehmen wir kostenfrei.

**Rufen Sie uns an oder schreiben Sie uns eine E-Mail, wir helfen Ihnen gerne weiter!**

**Güttler Immobilien**

Gundelhardtstr. 17, 65779 Kelkheim

Tel: 06195-900597

[www.guettlerimmo.de](http://www.guettlerimmo.de)

E-Mail: [kontakt@guettlerimmo.de](mailto:kontakt@guettlerimmo.de)

**pro - Objekt**

**Immobilien dienstleister**

Hausmeisterservice · Gebäudereinigung · Grünanlagenpflege · Winterdienst

Taunusstraße 62b · 65835 Liederbach · Tel.: 0171 7055334 · E-Mail: [service@poms.eu](mailto:service@poms.eu)





**Wir suchen ab sofort eine/n  
Rechtsanwaltsfachangestellte/n!**

RECHTSANWÄLTIN UND NOTARIN  
**CLAUDIA GÖTHLING**

Fachanwältin für Miet- und Wohnungseigentumsrecht  
Fachanwältin für Erbrecht  
in Kooperation mit

**WILLIAM R. McCREIGHT, RECHTSANWALT**

Fachanwalt für Steuerrecht und für Bau- und Architektenrecht

Lorsbacher Straße 7 · 65719 Hofheim  
Telefon 06192 956660 · [www.kanzlei-goethling.de](http://www.kanzlei-goethling.de)

**Hausmeisterfirma sucht  
neue Mitarbeiter in Voll-  
oder Teilzeit, gerne auch  
Rentner oder Aushilfen.  
Bitte melden unter  
0177 2465138 - H. Stefan**

Unser Anzeigenfax

(061 74)  
93 85-50



Die Nachhilfeschule

Ulrich Heß



Erfolgreich  
Beliebt  
Preiswert

**Jetzt kostenlosen  
Probekurs vereinbaren!**

[www.dienachhilfeschule-hess.de](http://www.dienachhilfeschule-hess.de) Frankfurter Straße 65

[kontakt@dienachhilfeschule-hess.de](mailto:kontakt@dienachhilfeschule-hess.de) Tel. 06195/ 19 4 18

*Seit über 35 Jahren im Taunus*

**KIND DAHEIM - Apotheke prime**

Ihre Apotheker aus der Region!

Jetzt bequem mit der APP das eRezept einlösen!

**KOSTENLOSE Service-Hotline**

06171 9161 444

[bestellung@apothekeprime.de](mailto:bestellung@apothekeprime.de)

[www.apothekeprime.de](http://www.apothekeprime.de)



**KOMM INS TEAM!**

**WIR SUCHEN  
DICH ALS  
ZUSTELLER**

FÜR  
DAS

**LIEDERBACHER  
AMTSBLATT**

**Bewirb  
dich jetzt!**

[zusteller@egro-direktwerbung.de](mailto:zusteller@egro-direktwerbung.de)



**Gartengestaltung**

**Ali Ücelehan**

- Baumfällung • Sträucher- / Heckenschnitt • Gartenpflege
- Rollrasen • Steine • Neuanlagen
- Zaunbau • Terrassenbau
- Trockenmauerbau • Naturstein
- Reparaturen • Erdarbeiten

65835 Liederbach, Tel. 06196 4020470  
Mobil 0173 3027702

**Schlosserei & Reparaturservice**

**Fay:** Reparaturen von: Türen, Toren, Fenstern, Garagentoren, Montage von: Türschließern, Schlössern; Einbruchsicherungen, Tel. 06195 9876543  
[info@schlosserei-fay.de](mailto:info@schlosserei-fay.de)

**KARTENVORVERKAUF**

**im main-TAUNUS-ZENTRUM**



069-300 88 6 88

[info@ticketsnapper.de](mailto:info@ticketsnapper.de)

**NEUER  
STANDORT!**

**GALERIA**  
MAIN-TAUNUS-ZENTRUM  
IM UNTERGESCHOSS





Zimmergeschäft  
Holzbau

**Erwin Prokasky**  
GbR

*Alles aus Holz –  
wir erfüllen Ihre Wünsche!*

z. B. Dachstühle, Gauben,  
Wärmeschutz,  
Terrassenbeläge,  
Holzrahmenbau usw.

Rosserstraße 26  
65779 Kelkheim-Eppenhain  
Telefon 06198 8679  
Telefax 06198 32006  
zimmeri.prokasky@t-online.de  
www.zimmeri-prokasky.de

**Vererben Sie etwas  
Außergewöhnliches.  
Zum Beispiel eine  
Zukunft.**

Schaffen Sie mit Ihrem Nachlass  
neue Perspektiven.  
Monika Willich, Telefon 030 65211 1116  
monika.willich@brot-fuer-die-welt.de  
brot-fuer-die-welt.de/erbschaften

**Brot  
für die Welt**

Würde für den Menschen.

Mitglied der **actalliance**

## MVV Infoabend zu Photovoltaik und Wärmepumpe

Die MVV Energie AG, Ihr Experte für vernetzte  
Energielösungen, lädt Sie herzlich ein! Wir erklä-  
ren Ihnen anschaulich, worauf es ankommt:

- + **Planung und Umsetzungsschritte**
- + **Aktuelle Fördermöglichkeiten**
- + **Zusätzliche Einsparpotenziale durch  
das MVV Energiemanagementsystem**

Nach den Expertenvorträgen haben Sie die  
Möglichkeit in entspannter Atmosphäre bei Snacks  
und Getränken sich individuell beraten zu lassen.  
Wir freuen uns auf Sie!



**21.11.2025  
17 bis 18 Uhr**

**Veranstaltungsort:**  
MVV Energie AG  
Katharina-Paulus-Straße 6B  
65824 Schwalbach a.T.

**mvv.de/infoabende**



Kostenlos  
anmelden  
oder vorbei-  
kommen!

Vorbeikommen  
und attraktive  
**Rabatte**  
sichern!



**V O L V O**

**Die Zukunft  
des Fahrens.**

Schon heute erleben.  
Jetzt Probefahrt vereinbaren.



Hahnstraße 45  
60528 Frankfurt

Emil Frey - Hessengarage GmbH  
Tel. (069) 39 00 05-201  
www.volvofrankfurt.de

**GLOBUS  
BAUMARKT**

als Beilage  
in Teilen  
dieser Ausgabe!



**MIT MENSCHEN.**

**misereor**  
GEMEINSAM GLOBAL GERECHT

## MVV Infoabend zu Photovoltaik und Wärmepumpe



Experteninfos aus erster Hand gibt es bei den MVV Infoabenden. Foto: MVV Energie AG

**Wissenswertes rund um die Energiewende im Eigenheim bietet die MVV Energie AG, am 21. November um 17 Uhr beim Infoabend im MVV Showroom in Schwalbach** Worauf sollte man bei der Auswahl und Planung einer Photovoltaikanlage oder Wärmepumpe achten? Welche Förderungen sind möglich? Und wie lassen sich Kosten durch intelligentes Energiemanagement zusätzlich sparen? Auf diese und viele weitere Fragen

gibt es kompetente Antworten aus erster Hand bei dem **MVV Infoabend am 21. November**.

Im Anschluss an die Fachvorträge können die Gäste den Expertinnen und Experten ihre individuellen Fragen stellen und die innovativen Anlagen besichtigen. Bei Snacks und Getränken lässt sich der Abend in entspannter Atmosphäre ausklingen. Außerdem profitieren Interessierte von einer Rabattaktion auf Photovoltaik und Wärmepumpen!

Als Energieunternehmen mit über 150 Jahren Erfahrung ist MVV seit April 2024 mit einem Showroom in Schwalbach vertreten und bietet nachhaltige und effiziente Energielösungen im Komplettpaket inkl. Einbau durch eigene Fachhandwerker an.

Der Standort von MVV befindet sich in der Katharina-Paulus-Straße 6b in Schwalbach. Um eine vorherige Anmeldung wird gebeten, aber auch Kurzentschlossene sind herzlich willkommen. **Infos und Anmeldung unter: [mvv.de/infoabende](http://mvv.de/infoabende)**

**KINO**  
Kelkheim



mehr als Kino ...  
Programm ab 13.11.2025

### Dann passiert das Leben

Samstag + Sonntag 17:15 Uhr  
Donnerstag - Mittwoch 20:00 Uhr

### Das perfekte Geschenk

Samstag, Montag, Dienstag  
17:30 Uhr  
Donnerstag - Sonntag + Dienstag  
19:30 Uhr  
Montag franz. OmU 19:30 Uhr  
Mittwoch Strick-Kino 19:30 Uhr  
Sonntag 15:00 Uhr

### Pumuckl und das große Missverständnis

Freitag + Montag 17:00 Uhr  
Samstag + Sonntag 15:00 Uhr

### Schule der magischen Tiere 4

Samstag 15:30 Uhr

### Hannah Arendt

Freitag + Mittwoch 18:00 Uhr

### Amrum

Dienstag 18:00 Uhr

### Opéra national de Paris

Giselle 16.11. - 17:00 Uhr  
Nussknacker 14.12. - 17:00 Uhr

### VORVERKAUF

André Rieu Weihnachtskonzert 2025  
07.12. - 17:30 Uhr  
Berliner Philharmoniker  
31.12. - 17:00 Uhr

Rotintallee 2 06195 65577 Kelkheim-Hornau  
[www.kino-kelkheim.de](http://www.kino-kelkheim.de)



## Hausgeräte-Center

Bis zu 40 Prozent Rabatt auf die UVP\*  
(\*unverbindliche Preisempfehlung d. Herstellers)

65779 Kelkheim, Frankfurter Str. 27, Öffnungszeiten: Mo. – Fr. 10.00 – 12.30 Uhr und 14.30 – 19.00 Uhr, samstags: 10.00 – 14.00 Uhr · Inh. A. Hergt, Kelkheim, Tel. 06195 724907



### Hilfe für Orang-Utans

Helfen Sie den vom Aussterben bedrohten Orang-Utans mit einer Spende.



**Orang-Utans in Not e.V.**

[orang-utans-in-not.org](http://orang-utans-in-not.org)

Was auch immer Sie **DRUCKEN** lassen möchten, vom Flyer bis zur Visitenkarte, vom Briefbogen bis zur Trauerkarte, **WIR ERLEDIGEN DAS GERNE FÜR SIE!**



Theresenstraße 2 · 61462 Königstein

Tel.: 06174 9385-0 · [info@druckhaus-taunus.de](mailto:info@druckhaus-taunus.de)

## BEILAGENHINWEIS

Unsere heutige Auflage enthält eine Beilage von



Wir bitten unsere Leser um freundliche Beachtung!

## Auslagestellen

Liederbacher ANZEIGER

AWO Seniorenheim,  
An den Hofgärten 3  
Bäckerei Elvis, Villebon-Platz 5  
Buchhandlung „Kolibri“,  
Im Kohlruß 5  
Bücherei, Im Kohlruß 2  
Freie Tankstelle, Am Nussbaum 10  
Liederbachhalle,  
Wachenheimer Straße 62 (Foyer)  
Rathaus Liederbach,  
Villebon-Platz 9–11  
REWE, Höchster Straße 1  
Schreibwaren Sulikowski,  
In den Eichen 2  
Sonnenschein-Apotheke,  
Eichkopffallee 55a

Bethel



## Es gibt noch viel zu entdecken ...

Bitte helfen Sie kranken Kindern. Unterstützen Sie das neue Kinderzentrum Bethel mit Ihrer Spende.

Spendenkonto (IBAN): DE48 4805 0161 0000 0040 77  
Stichwort: KINDGESUND · [www.kinder-bethel.de](http://www.kinder-bethel.de)

6113